

“两行动一工程”引育聚才管理系统 用户指南

使用对象

“两行动一工程”的信息填报单位和审核单位。

系统流程

账号分配流程：从上到下逐级分配

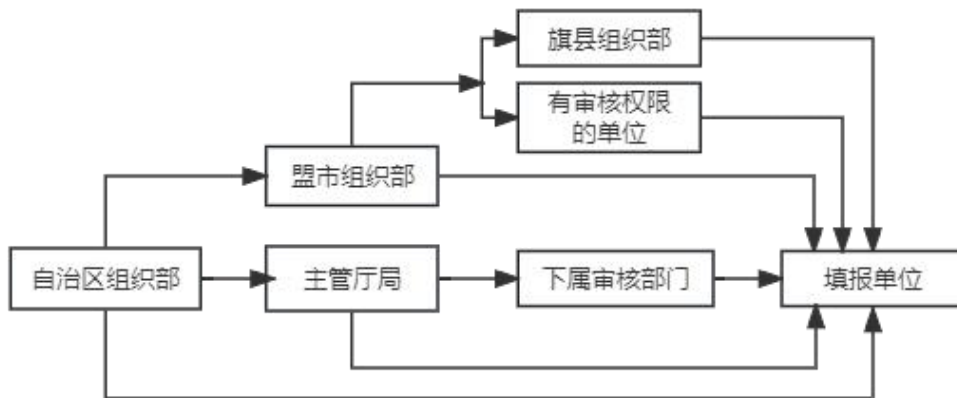

数据审核流程：从下到上逐级审核

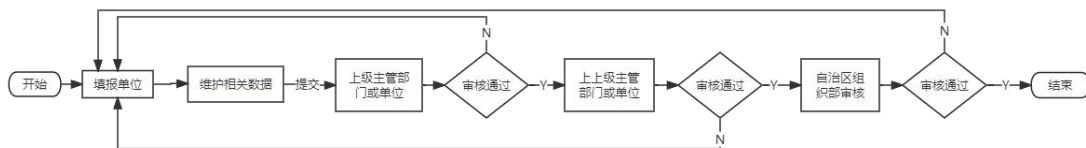

系统功能

1、分配账号

1.1. 适用对象

“两行动一工程”引育聚才管理系统中有审核权限的责任单位账号。

1.2. 添加组织机构

登录系统后，点击左侧菜单栏中系统管理—>组织管理—>机构管理，在右侧页面中点击操作栏中的“+”按钮新增下级机构。如下图所示：



1.3. 添加用户

新增组织机构后，点击左侧菜单栏中系统管理—>组织管理—>用户管理，在右侧页面中点击新增按钮创建用户，如下图所示：



注：归属机构，给哪个机构添加用户就选择哪个机构。如：给内蒙古农业大学下的“园艺与植物保护学院”创建用户，“**归属机构**”就选择“园艺与植物保护学院”。

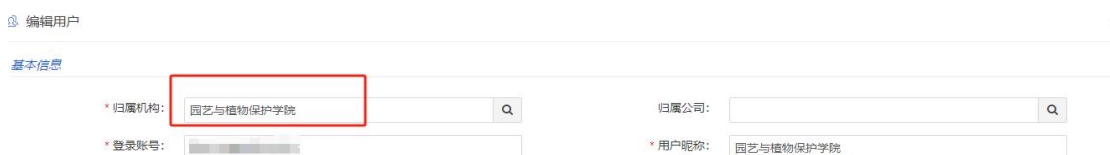

1.4. 分配角色

在“新增用户”界面，选择归属机构，录入“登录账号”和“用户昵称”，下拉滚动到“分配角色”块儿，选择需要给此账号分配的角色，点击“保存”按钮，完成账号分配。如下图所示：

注：普通单位：只能录入数据、提交上级审核
审核账号：可添加新用户、审核下级提交的数据、给下级用户重置密码等。

账号分配完成后可在列表页看到，点击右侧“操作”栏的按钮可执行修改、删除、禁用、重置密码等操作。如下图所示：

| 登录账号 | 用户昵称 | 员工姓名 | 归属机构 | 归属公司 | 电子邮箱 | 更新时间 | 状态 | 操作 |
|------|------------|------------|------------|------|------|------------------|----|----|
| 1 | 内蒙古灵奕高科... | 内蒙古灵奕高科... | 内蒙古灵奕高科... | | | 2023-10-17 10:45 | 正常 | |
| 2 | 新城区组织部 | 新城区组织部 | 新城区委组织部 | | | 2023-10-17 10:44 | 正常 | |
| 3 | 呼和浩特市委组... | 呼和浩特市委组... | 呼和浩特市委组... | | | 2023-07-05 14:05 | 正常 | |

2、信息填报

2.1.适用对象

“两行动一工程”引育聚才管理系统中需填报信息的责任单位账号。

2.2. 千人行动引进人才

2.2.1.信息录入

填报单位登录系统后，点击左侧菜单栏“千人计划行动”一>“高层次人才引进”，点击右侧“+新增”按钮，打开信息录入界面。如下图所示：

The image shows two screenshots of a web application interface. The top screenshot displays the '引进人才管理' (Introduction Talent Management) page. On the left sidebar, '千人计划行动' (1000 Talent Plan Action) is selected, and '高层次人才引进' (High-level Talent Introduction) is highlighted. In the top right corner, a '+新增' (Add New) button is circled in red and labeled with the number '3'. The main content area contains a table with the following data:

| 姓名 | 性别 | 民族 | 专业领域 | 最高学历 | 职称等级 | 引进时间 | 引进类型 | 引进层次 | 责任单位 | 所属一级部门 | 审核状态 | 待处理人 | 操作 |
|----|----|-----|-----------|-------|------|------------|------|------|---------|-----------|------|------------|------|
| 张三 | 男 | 蒙古族 | 生态环保领域... | 硕士研究生 | 副高级 | 2023-10-17 | 双聘引进 | 第四类 | 内蒙古灵... | 呼和浩特市委... | 审核通过 | 内蒙古自治区党... | 审核详情 |
| 测试 | 女 | 汉族 | 能源领域人才 | 本科 | 中级 | 2023-10-17 | 全职引进 | 第五类 | 内蒙古灵... | 呼和浩特市委... | 流程结束 | 内蒙古自治区党... | 审核详情 |

The bottom screenshot shows the '新增引进人才' (Add New Introduction Talent) form. The '基本信息' (Basic Information) tab is selected and highlighted with a red box. The form contains the following fields:

- * 姓名: [Text Input]
- * 性别: [Dropdown Menu]
- * 民族: [Dropdown Menu]
- * 毕业院校: [Text Input]
- * 引进时间: [Date Picker]
- * 引进人才层次和范围: [Text Input]
- * 联系方式: [Text Input]
- * 身份证号: [Text Input]
- * 专业领域: [Dropdown Menu]
- * 最高学历: [Dropdown Menu]
- * 职称等级: [Dropdown Menu]
- * 引进类型: [Dropdown Menu]
- * 引进前单位: [Text Input]
- * 现工作单位: [Text Input]

At the bottom of the form, there is a '保存' (Save) button circled in red and a '关闭' (Close) button.

在打开的页面录入基础信息后点击“保存”按钮后，可点击“基

基础信息”后的“学习经历”等页签切换到相应信息录入页面，点击“+增行”按钮填写一条数据，点击数据左侧“保存”按钮，完成数据添加。如下图所示：

保存的信息可点击“修改”按钮进行变更，也可点击“删除”按钮进行删除。如下图：

| 操作 | 毕业院校 | 所学专业 | 学历 | 学位 | 培养方式 | 入学时间 | 毕业时间 | 所在国家地区 | 专业学科 | 学位授予机构 | 学位授予号 |
|-------|-------|------|-------|---------|------|---------|---------|--------|--------------|--------|-------|
| 修改 删除 | 内蒙古大学 | 网络工程 | 硕士研究生 | 经济学硕... | 全日制 | 2023-01 | 2023-10 | 中国 | 理论经济学 (0201) | | |

2.2.2.信息提交

确认信息填写无误后，点击单挑信息右侧“✓”按钮提交给上级部门审核。如下图：

| 姓名 | 性别 | 民族 | 专业领域 | 最高学历 | 职称等级 | 引进时间 | 引进类型 | 引进层次 | 责任单位 | 所属一级部门 | 审核状态 | 待处理人 | 操作 |
|----|----|-----|-----------|-------|------|------------|------|------|---------|----------|------|-----------|--------|
| 测试 | 女 | 汉族 | 生态环保领域... | 本科 | 中级 | 2023-10-19 | 双聘引进 | 第四类 | 内蒙古灵... | 呼和浩特市... | 待提交 | 内蒙古灵... | ✓ 审核详情 |
| 张三 | 男 | 蒙古族 | 生态环保领域... | 硕士研究生 | 副高级 | 2023-10-17 | 双聘引进 | 第四类 | 内蒙古灵... | 呼和浩特市... | 审核通过 | 内蒙古自治区... | 审核详情 |
| 测试 | 女 | 汉族 | 能源领域人才 | 本科 | 中级 | 2023-10-17 | 全职引进 | 第五类 | 内蒙古灵... | 呼和浩特市... | 流程结束 | 内蒙古自治区... | 审核详情 |



提交成功后。可看到数据审核状态、和待处理部门。可查看审核流程到达了哪个节点。

| | 姓名 | 性别 | 民族 | 专业领域 | 最高学历 | 职称等级 | 引进时间 | 引进类型 | 引进层次 | 责任单位 | 所属一级部门 | 审核状态 | 待处理部门 | 操作 |
|---|----|----|-----|-----------|-------|------|------------|------|------|---------|-----------|------|------------|------|
| 1 | 测试 | 女 | 汉族 | 生态环保领域... | 本科 | 中级 | 2023-10-19 | 双聘引进 | 第四类 | 内蒙古灵... | 呼和浩特市委... | 待审核 | 新城区委组织部 | 审核详情 |
| 2 | 张三 | 男 | 蒙古族 | 生态环保领域... | 硕士研究生 | 副高级 | 2023-10-17 | 双聘引进 | 第四类 | 内蒙古灵... | 呼和浩特市委... | 审核通过 | 内蒙古自治区党... | 审核详情 |
| 3 | 测试 | 女 | 汉族 | 能源领域人才 | 本科 | 中级 | 2023-10-17 | 全职引进 | 第五类 | 内蒙古灵... | 呼和浩特市委... | 流程结束 | 内蒙古自治区党... | 审核详情 |

注：若提交后需要修改，请联系当前“待处理部门”“审核不通过”即可退回。

2.2.3.审核详情

点击信息右侧“审核详情”按钮，可跟踪查看审核流程，掌握审核进度。当审核不通过时，可查看不通过原因，依据原因补齐资料或信息后再次提交。

审核记录

| | 状态 | 审核意见 | 办理人 | 办理时间 |
|---|-------|----------|------------------------|------------------|
| 1 | 待审核 | 提交审核 | 内蒙古灵奕高科技（集团）有 限责任公司 | 2023-10-17 13:58 |
| 2 | 审核通过 | | 新城区组织部 | 2023-10-17 13:59 |
| 3 | 审核通过 | 呼市组织部通过 | 呼和浩特市组织部 | 2023-10-17 14:32 |
| 4 | 审核不通过 | 自治区审核不通过 | 内蒙古自治区党委组织部 | 2023-10-17 14:37 |
| 5 | 待审核 | 提交审核 | 内蒙古灵奕高科技（集团）有 限责任公司 | 2023-10-17 14:39 |
| 6 | 审核通过 | | 新城区组织部 | 2023-10-17 14:41 |

< 1 > 当前 1 页, 每页 20 条, 共 12 条

2.2.4.数据统计

点击左侧菜单栏“千人计划行动”一>“数据统计”，查看本部门及下属部门通过审核的人才数及分布。如下图：



2.3.万人行动本土人才

同“千人行动引进人才”。菜单访问如下图：

| 培育类别 | 姓名 | 性别 | 民族 | 专业领域 | 最高学历 | 培育时间 | 人才层次 | 责任单位 | 所属一级部门 | 审核状态 | 待处理部门 | 操作 |
|-----------|----|----|-----|------|--------|------------|------|-----------|-----------|------|------------|----------------------|
| 重点产业实用... | 张三 | 男 | 蒙古族 | 农业 | 本科 | 2023-10-18 | 第三类 | 内蒙古灵奕高... | 呼和浩特市委... | 审核通过 | 内蒙古自治区党... | 审核详情 |
| 教育领域人才... | 测试 | 男 | 汉族 | 农业 | 硕士研... | 2023-10-13 | 第四类 | 内蒙古灵奕高... | 呼和浩特市委... | 审核通过 | 内蒙古自治区党... | 审核详情 |

2.4.招商引智聚才

同“千人行动引进人才”。菜单访问如下图：

| 项目名称 | 项目类别 | 人才数 | 责任单位 | 所属一级部门 | 审核状态 | 待处理部门 | 操作 |
|--------------|------|-----|---------------|-----------|------|-------------|----------------------|
| 测试招商引智聚才项目 | 新建 | 2 | 内蒙古灵奕高科技(集... | 呼和浩特市委组织部 | 审核通过 | 内蒙古自治区党委组织部 | 审核详情 |
| 呼和浩特市单位—测试项目 | 续建 | 2 | 内蒙古灵奕高科技(集... | 呼和浩特市委组织部 | 审核通过 | 内蒙古自治区党委组织部 | 审核详情 |

3、审核

3.1.适用对象

拥有审核权限的账号

3.2.千人行动引进人才

登录系统后，点击左侧菜单栏“千人计划行动”→“高层次人才引进”打开数据列表，列表中“待处理部门”是本单位的数据操作栏中有“审核”按钮，点击“审核”按钮，对该数据进行审核，审核通过，数据提交到本部门或单位的上级审核部门或单位，审核不通过的，请标明不通过原因，信息返回到填报单位。（可在查询栏过滤“待处理部门”是本单位的数据）如下图：

仪表盘 招商引智英才* 高层次人才...

引入人才管理

姓名: 身份证号: 性别: 民族: 专业领域: 最高学历:

毕业院校: 职称等级: 引进时间: 现工作单位: 引进类型:

引进层次: 引进范围: 创建部门: 审核状态: 待处理部门: 新城区委组织部 查询 重置

| 姓名 | 性别 | 民族 | 专业领域 | 最高学历 | 职称等级 | 引进时间 | 引进类型 | 引进层次 | 责任单位 | 所属一级部门 | 审核状态 | 待处理部门 | 操作 |
|------|----|----|-----------|------|------|------------|------|------|---------|----------|------|---------|---------|
| 1 测试 | 女 | 汉族 | 生态环保领域... | 本科 | 中级 | 2023-10-19 | 双聘引进 | 第四类 | 内蒙古灵... | 呼和浩特市... | 待审核 | 新城区委组织部 | 审核 审核详情 |

审核

审核结果: 审核通过 审核不通过

审核意见:

确定 取消

引入人才管理

姓名: 身份证号: 性别: 民族: 专业领域: 最高学历:

毕业院校: 职称等级: 引进时间: 现工作单位: 引进类型:

引进层次: 引进范围: 创建部门: 审核状态: 待处理部门: 查询 重置

| 姓名 | 性别 | 民族 | 专业领域 | 最高学历 | 职称等级 | 引进时间 | 引进类型 | 引进层次 | 责任单位 | 所属一级部门 | 审核状态 | 待处理部门 | 操作 |
|------|----|-----|-----------|-------|------|------------|------|------|---------|----------|------|------------|------|
| 1 测试 | 女 | 汉族 | 生态环保领域... | 本科 | 中级 | 2023-10-19 | 双聘引进 | 第四类 | 内蒙古灵... | 呼和浩特市... | 审核通过 | 呼和浩特市委组... | 审核详情 |
| 2 张三 | 男 | 蒙古族 | 生态环保领域... | 硕士研究生 | 副高级 | 2023-10-17 | 双聘引进 | 第四类 | 内蒙古灵... | 呼和浩特市... | 审核通过 | 内蒙古自治区党... | 审核详情 |
| 3 测试 | 女 | 汉族 | 能源领域人才 | 本科 | 中级 | 2023-10-17 | 全职引进 | 第五类 | 内蒙古灵... | 呼和浩特市... | 流程结束 | 内蒙古自治区党... | 审核详情 |

注：自治区组织部审核通过后，流程结束。

3.3.万人行动本土人才

同上“千人行动引进人才”。菜单访问如下图：

内蒙古自治区党委... 仪表盘 本土重点人才*

系统管理 < 千人计划行动 < 万人计划行动 < 本土重点人才

自治区本土重点人才管理

| 序号 | 培育类别 | 姓名 | 性别 | 民族 | 专业领域 | 最高学历 | 培育时间 | 人才层次 | 责任单位 | 所属一级部门 | 审核状态 | 待处理部门 | 操作 |
|----|-----------|--------|----|--------|------|--------|------------|------|---------------------|-----------|-------|------------|---------|
| 1 | 重点产业实用... | 张三 | 男 | 回族 | 农业 | 博士研... | 2023-09-06 | 第四类 | 内蒙古包钢钢... 包头市委组织... | 包头市委组织... | 审核不通过 | 内蒙古包钢钢联... | 审核 审核详情 |
| 2 | 农村牧区实用... | 张三 | 女 | 维吾尔... | 射击 | 博士研... | 2023-10-02 | 第二类 | 内蒙古包钢钢... 包头市委组织... | 包头市委组织... | 审核通过 | 内蒙古自治区党... | 审核 审核详情 |
| 3 | 农村牧区实用... | 负责人 | 男 | 藏族 | 农业 | 博士研... | 2023-09-05 | 第四类 | 呼和浩特市委... 呼和浩特市... | 呼和浩特市... | 待审核 | 内蒙古自治区党... | 审核 审核详情 |
| 4 | 重点产业实用... | 纳日松... | 女 | 蒙古族 | 射击 | 本科 | 2023-09-18 | 第五类 | 呼和浩特市委... 呼和浩特市... | 呼和浩特市... | 流程结束 | 内蒙古自治区党... | 审核 审核详情 |
| 5 | 重点产业实用... | 张三 | 男 | 蒙古族 | 农业 | 本科 | 2023-10-18 | 第三类 | 内蒙古灵实高... 呼和浩特市... | 呼和浩特市... | 审核通过 | 内蒙古自治区党... | 审核 审核详情 |
| 6 | 教育领域人才... | 测试 | 男 | 汉族 | 农业 | 硕士研... | 2023-10-13 | 第四类 | 内蒙古灵实高... 呼和浩特市... | 呼和浩特市... | 审核通过 | 内蒙古自治区党... | 审核 审核详情 |

3.4.招商引智聚才

同“千人行动引进人才”。菜单访问如下图：

内蒙古自治区党委... 仪表盘 招商引智聚才*

系统管理 < 千人计划行动 < 万人计划行动 < 招商引智聚才

项目信息管理

| 序号 | 项目名称 | 项目类别 | 人才数 | 责任单位 | 所属一级部门 | 审核状态 | 待处理部门 | 操作 |
|----|-------------|------|-----|---------------|----------|------|-------------|---------|
| 1 | 包钢钢联测试项目 | 改扩建 | 1 | 内蒙古包钢钢联股份有... | 包头市委组织部 | 审核通过 | 内蒙古自治区党委组织部 | 审核 审核详情 |
| 2 | 测试项目四 | 续建 | 1 | 呼和浩特市组织部 | 呼和浩特市组织部 | 待审核 | 内蒙古自治区党委组织部 | 审核 审核详情 |
| 3 | 测试招商引智聚才项目 | 新建 | 2 | 内蒙古灵实高科技(集... | 呼和浩特市组织部 | 审核通过 | 内蒙古自治区党委组织部 | 审核 审核详情 |
| 4 | 呼和浩特单位一测试项目 | 续建 | 2 | 内蒙古灵实高科技(集... | 呼和浩特市组织部 | 审核通过 | 内蒙古自治区党委组织部 | 审核 审核详情 |